

LA MSP DE LOUVERNE RECHERHCE MEDECINS

5 km au nord de Laval, direction
Mayenne, à 2 minutes du péage de
l'autoroute A11 direction Paris



EQUIPE FONCTIONNANT EN EXERCICE COORDONNE

2 médecins généralistes avec secrétaire médicale, 6 kinés, 2 pédicures-podologues, 3 orthophonistes, 5 IDEL, 1 diététicienne, 1 psychomoticienne, 2 ostéoépathes

2 BUREAUX

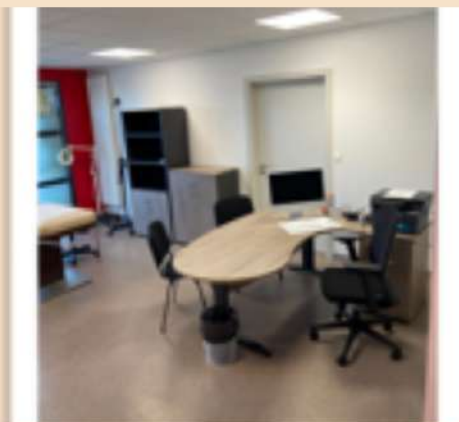

- Contact : Dr Marie-Laure Gegu :
- 06-03-31-55-82

- Contact : Dr Lucie Labbé :
- 06-72-54-81-47

- Secrétariat : secretariat.med.louverne@gmail.com / Tél : 02-43-01-16-94

CABINET MEUBLÉ ET INFORMATISÉ (SIP)

A disposition pour accueillir un
collaborateur , ou /et assistant ,
ou/et associé ,
à temps plein ou partiel

☞ L'ÉQUIPE A À COEUR D'AMÉLIORER LA PRISE EN CHARGE DU PATIENT VIA DES
ACTIONS DE PRÉVENTION ET PROTOCOLES

FACEBOOK



MSP



SISA / ACI / RCP / CPTS

LINKEDIN



- Coordination : coordination.louverne@gmail.com / Tél : 06-76-54-46-05

MSP Louverné - 2 place des Rosiers 53950 LOUVERNE